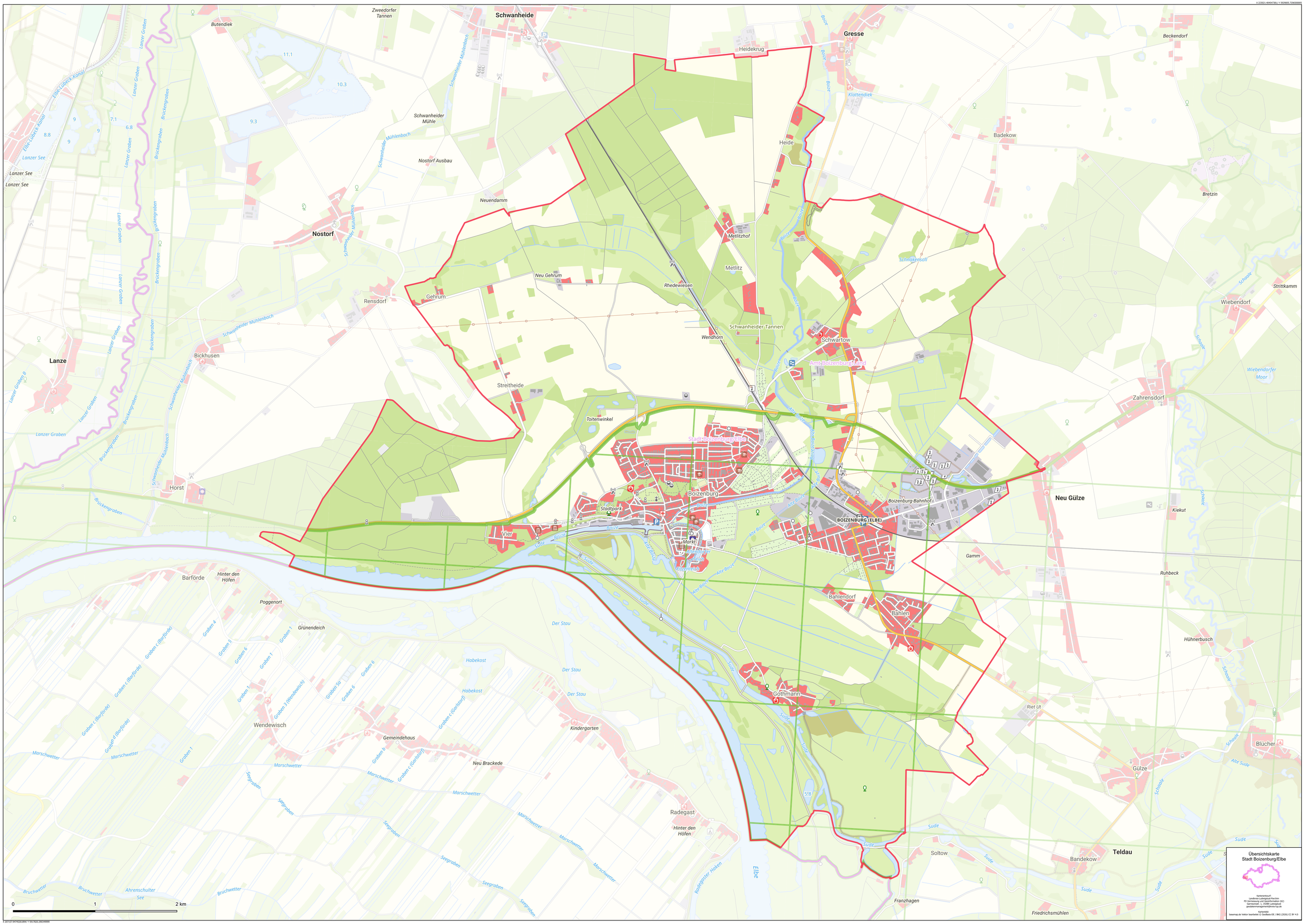
Übersichtskarte
Stadt Boizenburg/Elbe
Schwanheide
Gresse
Heidekrug
Beckendorf
Badekow
Heide
Nostorf
Neuendamm
Metlitzhof
Metlitz
Neu Gehrum
Rhedewiesen
Gehrum
Rensdorf
Schwanheider Tannen
Wendhorn
Schwartow
Amt Boizenburg/Land
Bretzin
Wiebendorf
Strittkamm
Wiebendorf Moor
Zahrensdorf
Lanze
Bickhusen
Streitheide
Toitenwinkel
Stadt Boizenburg/Elbe
Boizenburg
Stadtpark
Boizenburg-Bahnhof
BOIZENBURG (ELBE)
Neu Gülze
Kiekut
Vier
Markt
Gamm
Ruhbeck
Bahlendorf
Bahlen
Hühnerbusch
Barförde
Hinter den Höfen
Poggenort
Grünendeich
Gothmann
Riet Ut
Wendewisch
Gemeindehaus
Kindergarten
Neu Brackede
Blücher
Gülze
Radegast
Hinter den Höfen
Soltow
Bandekow
Teldau
Franzhagen
Friedrichsmühlen
Horst
Elbe
0
1
2 km