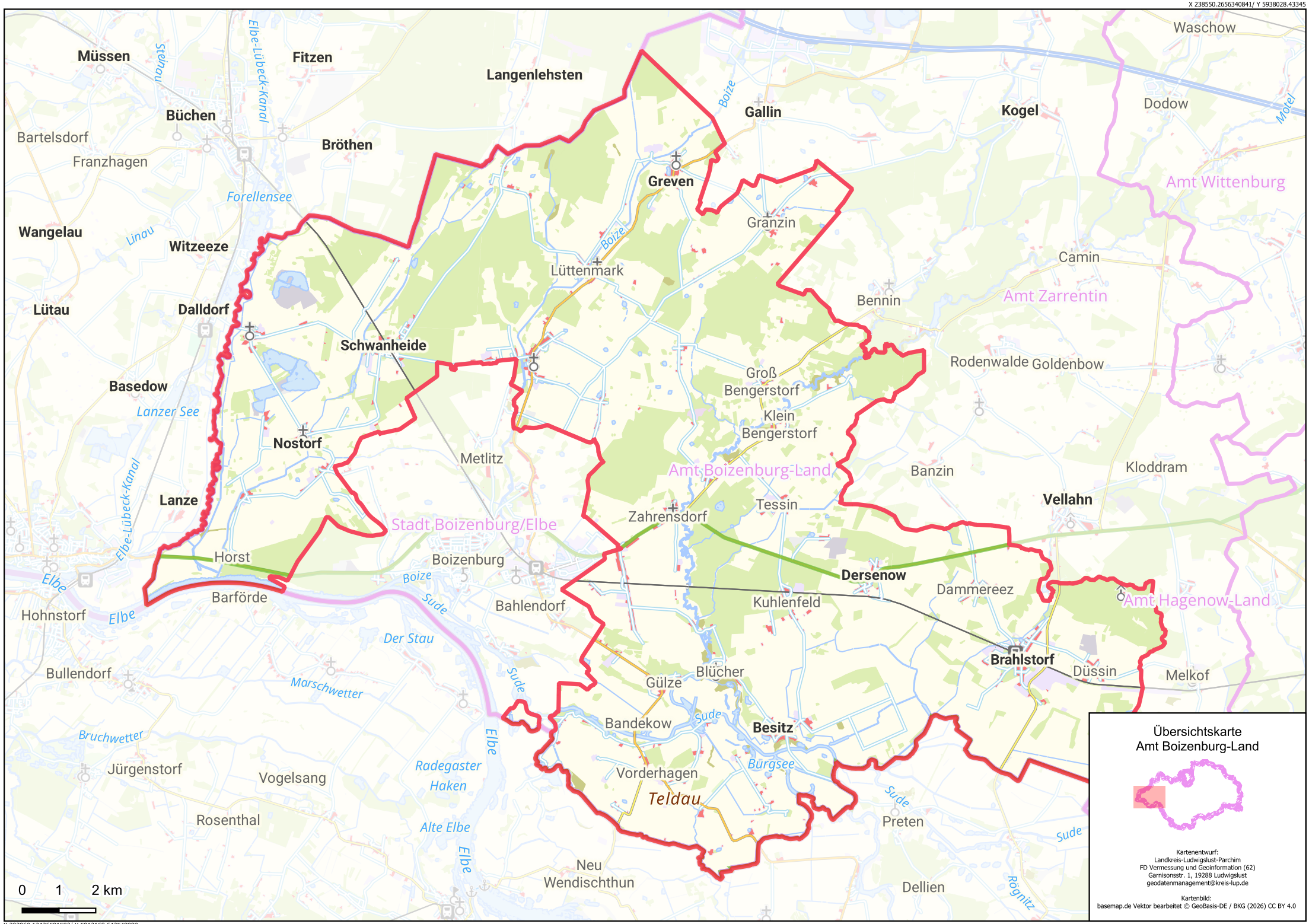
Müssen
Fitzen
Langenlehsten
Waschow
Büchen
Gallin
Kogel
Dodow
Bartelsdorf
Bröthen
Franzhagen
Greven
Amt Wittenburg
Forellensee
Granzin
Wangelau
Witzeeze
Linau
Lüttenmark
Camin
Lütau
Dalldorf
Bennin
Amt Zarrentin
Schwanheide
Rodenwalde
Goldenbow
Groß
Bengerstorf
Basedow
Lanzer See
Klein
Bengerstorf
Nostorf
Metlitz
Amt Boizenburg-Land
Banzin
Kloddram
Lanze
Tessin
Vellahn
Zahrensdorf
Stadt Boizenburg/Elbe
Horst
Boizenburg
Dersenow
Barförde
Kuhlenfeld
Dammereez
Amt Hagenow-Land
Hohnstorf
Bahlendorf
Der Stau
Brahlstorf
Bullendorf
Gülze
Blücher
Düssin
Melkof
Marschwetter
Bandekow
Besitz
Bruchwetter
Jürgenstorf
Vorderhagen
Vogelsang
Radegaster
Haken
Teldau
Rosenthal
Preten
Alte Elbe
Neu
Wendischthun
Dellien
Elbe-Lübeck-Kanal
Elbe
Boize
Sude
Motel
Stepenau
Rögnitz
0
1
2 km
Übersichtskarte
Amt Boizenburg-Land
Kartenentwurf:
Landkreis-Ludwigslust-Parchim
FD Vermessung und Geoinformation (62)
Garnisonsstr. 1, 19288 Ludwigslust
geodatenmanagement@kreis-lup.de
Kartenbild:
basemap.de Vektor bearbeitet © GeoBasis-DE / BKG (2026) CC BY 4.0